

Paquete para Instalación de Fregadero Una Tarja

Vinilo

PSV-F005

✓ Incluye todo lo necesario para instalar fregaderos de una tarja

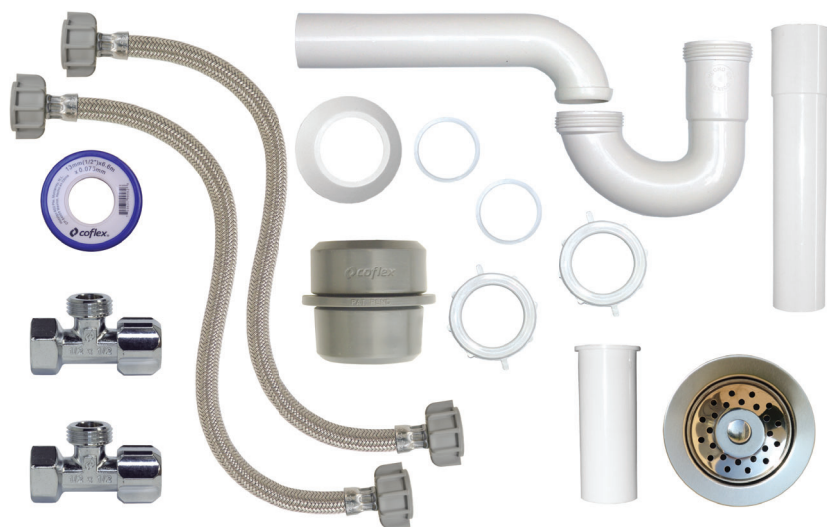

PSV-F005 (1 tarja)(Con Contracanasta)

- 1 Trampa para fregadero
- 1 Chupón universal Mod. P-B9030
- 2 Conectores flexibles 1/2" X 1/2" X 55 cm Mod. VL-K55
- 2 Llaves de control para tubería roscada Mod. IP-144P
- 1 Contracanasta Mod. PH-050
- 1 Extensión
- 1 Tubo ceja
- 1 Cinta selladora
- Instructivo de instalación

Materiales de Fabricación

<input checked="" type="checkbox"/> Conector Flexible	Manguera EPDM / Trenzado con Vinilo Reforzado
<input checked="" type="checkbox"/> Trampa	Polipropileno
<input checked="" type="checkbox"/> Chupón Universal	PVC Flexible
<input checked="" type="checkbox"/> Llave de control	Latón
ContraCANASTA	
<input checked="" type="checkbox"/> Cuerpo	Polipropileno
<input checked="" type="checkbox"/> Anillo	Acero Inoxidable
<input checked="" type="checkbox"/> Canastilla	Acero inoxidable
<input checked="" type="checkbox"/> Extensión	Polipropileno
<input checked="" type="checkbox"/> Tubo ceja	Polipropileno
<input checked="" type="checkbox"/> Cinta selladora	PTFE

Características

<input checked="" type="checkbox"/> Conector Flexible	1/2" A.M. X 1/2" A.M. X 55 cm
<input checked="" type="checkbox"/> Trampa	1 1/2"
<input checked="" type="checkbox"/> Chupón Universal	Entrada de 1 1/2" y 1 1/4" para lavabo y fregadero
<input checked="" type="checkbox"/> Llave de control	1/2" N.P.T. X 1/2" M. Angular
<input checked="" type="checkbox"/> ContraCANASTA	Para 1 1/2" y de alta resistencia
<input checked="" type="checkbox"/> Extensión	1 1/2"
<input checked="" type="checkbox"/> Tubo ceja	10 cm de largo
<input checked="" type="checkbox"/> Cinta selladora	13 mm x 6.6 m

Diagrama de Instalación

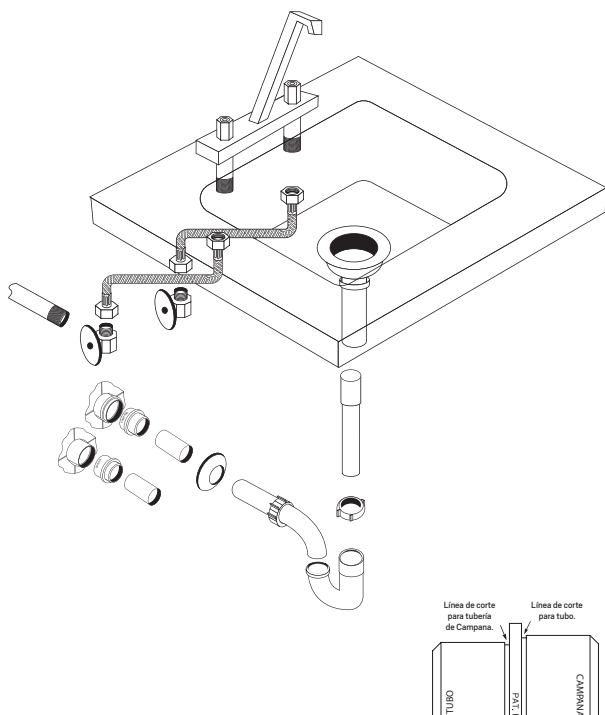

Instrucciones para instalar la contraCANASTA:

1. Asegúrese de que la superficie del fregadero esté limpia
2. Coloque el cuerpo de acero inoxidable y los empaques de polietileno expandido por la parte superior del fregadero
3. Coloque el empaque de hule y la contra de acero por la parte inferior del fregadero
4. Enrosque la CONTRATUERCA y apriete firmemente con la herramienta adecuada
5. Coloque el empaque de hule sobre el tubo ceja, enrosque y ajuste la TUERCA . Se recomienda no apretar en exceso.
6. Conecte el óspol a la parte inferior del tubo.
7. Verifique que no haya fuga de agua. Si ésta aparece, apriete suavemente las tuercas hasta que desaparezca la fuga.

Instrucciones para instalar la Llave de Control

Para tubería con terminal roscada:

1. Aplique cinta selladora a la rosca de la tubería.
2. Apriete la llave de control con la mano y ajuste con la herramienta adecuada.
3. En caso de fuga, apriete suavemente hasta que desaparezca.

Para tubería de cobre y CPVC:

1. Introduzca la tuerca y el anillo de compresión en el tubo y enrosque la llave de control de manera que el maneral quede en la posición deseada.
2. Apriete la tuerca con la mano y ajuste 1/2 vuelta con la herramienta adecuada.
3. En caso de fuga, apriete suavemente hasta que desaparezca.

Instrucciones para instalar los Conectores Flexibles COFLEX

1. Recuerde cerrar el suministro de agua.
2. Asegúrese de que las roscas en las que va a conectar su COFLEX estén bien limpias.
3. Apretar media vuelta después de ajustar con la mano.
4. Verificar que no existan fugas.

Instrucciones para instalar la trampa de fregadero

Siga el diagrama.

A: Para tubo.

B: Para tubo con terminación de Campana.

Si lo desea puede cortar el Chupón Universal para ajustar el chapetón a la pared.