

Regadera CASCADE

Shower Head CASCADE

corona

INSTRUCTIVO DE INSTALACIÓN

Installation Instructive



- Antes de instalar la grifería, es importante drenar la tubería para eliminar los residuos que puedan afectar el correcto funcionamiento de la grifería.
- Para garantizar una buena instalación de su regadera, asegúrese de que la acometida de agua o hidráulica este a nivel de pared.
- Is important to drain the pipe system before installing the faucet in order to remove solid waste wich may affect normal operation of the cartridges that come with the product.
- To ensure a good installation of your shower, make sure that the water or hydraulic connection is at wall level.

DESPIECE DEL PRODUCTO

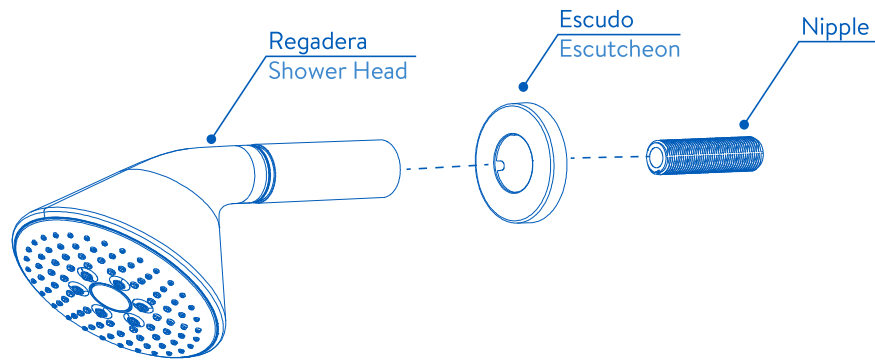

HERRAMIENTAS REQUERIDAS / REQUIRED TOOLS

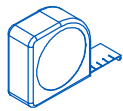

Flexómetro
Measure tape



Cinta de teflón
Teflon tape

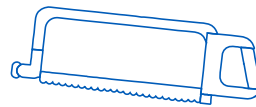

Segueta
Hacksaw

**SIGA LA SECUENCIA GRÁFICA / NUMÉRICA PARA UNA CORRECTA INSTALACIÓN:
FOLLOW THE GRAPHIC/NUMERIC SEQUENCE FOR A CORRECT INSTALLATION:**

1. Posicione el escudo en el brazo de la Regadera como se muestra en la imagen.

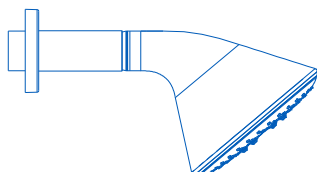

2. Aplique teflón al espigo en el extremo que va roscar a la regadera.

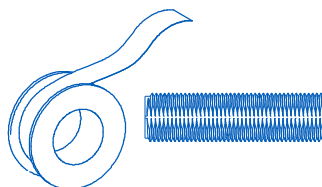

3. Rosque manualmente el espigo a la regadera hasta que esté suficientemente apretado

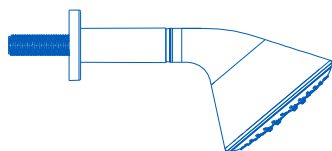

4. Aplique teflón al otro extremo del espigo roscado y rosque la regadera a la pared. Haga el giro completo de la regadera al roscar (ver imagen).

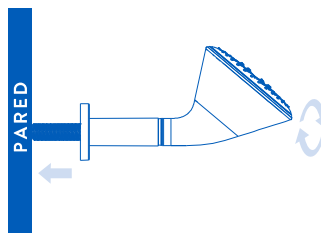

5. Si le queda un espacio entre el extremo del brazo de la regadera y la pared, médalo con un flexómetro, baje la regadera y córtelo con una siqueta desde el extremo del espigo.

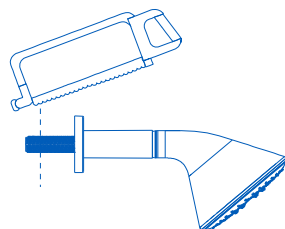

6. Vuelva aplicar teflón (si es necesario) e instale la regadera y posicione el escudo al ras con la pared.

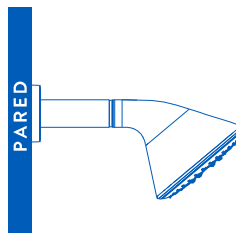

Asegúrese que la acometida para la regadera se encuentre por lo menos a 16 cm del techo para poder instalar el producto adecuadamente

Certificado de Garantía Integral Corona

Limitada de 5 años

Usted acaba de adquirir un producto Corona, diseñado y fabricado bajo las más estrictas normas y especificaciones de calidad, las que garantizarán un adecuado funcionamiento del mismo. A través de esta garantía, nuestra compañía le agradece haber elegido uno de nuestros productos y reconoce su confianza ofreciendo un servicio técnico especializado y una completa red de puntos de servicio autorizados GRIVAL® (PSAs y SAGs GRIVAL®) y la más completa información.

El certificado de Garantía Integral Corona representa que además de la tecnología aplicada en la fabricación para lograr la mejor calidad en cada producto Corona, asegura que usted recibirá la respuesta de toda nuestra organización si su producto llega a presentar algún defecto en la fabricación, es decir las partes estructurales del producto que no sufren desgaste por el uso diario y la manipulación (cuerpo - chasis), contemplando también las piezas que gozan de algún acabado estético.

Al momento de solicitar una garantía tenga presente:

1. Garantía de componentes y de elementos funcionales: No se extiende a aquellas piezas que sufren desgaste por el funcionamiento normal del producto, unidades de selle, empaques y manijas que por la manipulación y ambiente pueden desgastarse. Es importante que tenga en cuenta que esta garantía podrá hacerse efectiva siempre y cuando las condiciones de uso, instalación y mantenimiento del producto sean las especificadas en la respectiva hoja de instrucciones. La instalación del producto exige que ésta se haya realizado bajo los parámetros técnicos de plomería. La presente garantía no se extiende a aquellos daños o defectos derivados de errores de instalación, residuos sólidos en el sistema hidráulico o del no acatamiento a las indicaciones que Corona incluye en el respectivo instructivo de instalación que acompaña el producto. Al presentarse el reclamo por garantía, Corona podrá enviar un técnico especializado para verificar el cumplimiento de los anteriores requerimientos.

De conformidad con las condiciones anteriores, Corona reemplazará por uno de características iguales o similares teniendo en cuenta la tecnología del producto existente al momento de hacerse efectiva la garantía, previo diagnóstico de falla.

2. Garantía de acabados (Tres (3) años): Los acabados superficiales son aquellos que le imprimen una apariencia especial y estética a su producto y además le brindan protección. Para prolongar sus cualidades es vital que la limpieza profunda del producto se haga únicamente con agua y jabón suave y que en el secado y el brillo se utilice un paño de algodón limpio, dicha limpieza se recomienda dos (2)

veces a la semana, y en las zonas costeras a diario por la sanidad del ambiente. Por ningún motivo deben usarse elementos abrasivos, ácidos o disolventes para la limpieza del producto. Los acabados pueden variar su comportamiento en zonas costeras y/o en ambientes corrosivos.

En caso de no seguirse estas instrucciones la garantía de acabados no será aplicable, y en tal caso Corona le podrá suministrar las partes para su reposición al precio vigente.

3. Inadecuado uso del producto: Esta garantía no cubre daños derivados de ejercer una fuerza que exceda los límites de torque permisibles. Corona no se hará bajo ninguna circunstancia responsable de daños causados a otros bienes, por efecto de reparación o instalación de los productos o porque el uso que se le está dando al producto no es el especificado.

Respaldo de marca

1. Repuestos originales Corona: Cuando se requieran repuestos de las partes funcionales, el compromiso de Corona será garantizar el suministro de repuestos por el término de cinco (5) años a partir de la fecha de discontinuación del producto y para repuestos relacionados con las partes estéticas, el compromiso se extiende por dos (2) años contados a partir de la fecha de discontinuación del producto. Tenga en cuenta que de acuerdo a los términos especificados en la garantía y según aplique los repuestos tendrán un costo y los podrá adquirir dirigiéndose al Punto de Servicio Autorizado más cercano o contáctenos a la Línea de Atención al Cliente de su país, para recibir orientación. Nuestros productos han sido diseñados para facilitar su mantenimiento.

Le recomendamos conservar el instructivo de instalación para dicho propósito.

2. Servicio de instalación Corona: Para mayor tranquilidad y garantizar la correcta manipulación del producto, Corona recomienda solicitar el servicio de instalación en los Puntos de Servicio Autorizado o a través de la Línea de Atención al cliente.

3. Reposición por faltantes: Para los casos donde usted evidencie que le faltó algún componente de su producto de acuerdo al instructivo de instalación del mismo, le solicitamos dirigirse al punto de venta donde adquirió el producto para su reposición.

Condiciones para hacer efectiva esta garantía

1. Haber seguido las indicaciones contenidas en esta garantía y en el instructivo de instalación del producto.
2. No haber realizado ajustes o modificaciones al producto que alteren su adecuado funcionamiento.
3. Para cualquier reparación anterior haber utilizado repuestos originales Corona.
4. Haberse comunicado con nuestra línea de atención nacional al cliente o tener una orden de servicio oficial.
5. Presentar este certificado y/o su factura de compra original y el producto Corona, éste último en el evento

en que los productos no se hayan instalado, en el punto donde se adquirió el producto.
No obstante, a pesar de haber vencido la garantía o de no ser ésta aplicable, usted lo solicita, CORONA ofrecerá un servicio técnico especializado, el cual se facturará a la tarifa vigente en nuestra red nacional de punto de servicio autorizado GRIVAL® (P.S.A. GRIVAL®) o al SERVICIO AUTORIZADO GRIVAL®(S.A.G. GRIVAL®).

CORONA se reserva el derecho de discontinuar o modificar cualquier producto en cualquier momento sin previo aviso a la red de distribución.

SERVICIO AUTORIZADO GRIVAL® COLOMBIA

* S.A.G Montería
Cra. 3 No. 35-43
tel: 7826065 - 3135279974

* S.A.G Tunja
Cra. 14 No. 18-50
tel: 7440385 - 3124487058

* S.A.G Cartago
Cra. 7 No. 12-26
tel: 2131390 - 3113705392

* S.A.G Cúcuta
Av. 11E No. 9N-28
tel: 5746097 - 3153806593

* S.A.G San Andrés Isla
Av. 20 de Julio; Edificio del FED
tel: 5123915

* S.A.G Manizales
Cra. 20 No. 20 - 13
tel: 8847549 - 3207102806

* S.A.G Ibagué
Jordán 4a. Etapa; Mza 2; casa 11
tel: 2680267 - 3106280808

* S.A.G Rionegro
Kilómetro 3 vía Llano Grande
tel: 5372811

* S.A.G Arauca
Cra. 23 - Calle 25; Esquina Barrio Miramar
tel: 8857671

* S.A.G Villavicencio
Av. 40 No. 27 - 77; Barrio 7 de Agosto
tel: 6680555 - 3103895622

* S.A.G Barrancabermeja
Calle 52 No. 14-50; Barrio Colombia
tel: 6110530 - 3176708225

* S.A.G Pasto
Cra. 11 No. 16-07; Barrio Fátima
tel: 7202259 - 313 7911604

* S.A.G Tuluá
Calle 28 No. 23-52
tel: 2447989

PUNTO DE SERVICIO AUTORIZADO GRIVAL® COLOMBIA

* P.S.A Bogotá
Av. Caracas No. 63-63 Chapinero
tel: 3481746 - 3124440022

- P.S.A Bogotá Norte
Av. Carrera 45 No. 149-09 Mazuren
tel: 6140241 - 3138697904

- P.S.A Bucaramanga
Cra. 16 No. 42-89 Barrio Centro
tel: 6334754 - 3124440024

- P.S.A Barranquilla
Calle 84 No. 43-49; Local 2
tel: 3735347 - 3124440023

- P.S.A Cartagena
Av. Pedro de Hererida 21-83; local 3
tel: 6455806 - 3124602395

- P.S.A Pereira
Calle 20 No. 9-41
tel: 3257269 - 3124440023

- P.S.A Medellín
Cra. 49 No. 45-18; Junín con Amador
tel: 5114086 - 3124440021

- P.S.A Envigado - El Dorado
Cra. 41 No. 39 Sur 63
tel: 3027993 - 3124604322

- P.S.A Cali
Calle 10 No. 42-54
tel: 5525150 - 312440025

Para información de repuestos en Colombia, favor consultar la página de Grival: <https://www.grival.com>
For information about spare parts in Colombia, please go to GRIVAL's web page: <https://www.grival.com>

Para información de repuestos fuera de Colombia, favor consultar la página de Corona: <https://www.corona.co>
For information about spare parts outside Colombia, please go to Corona's web page: <https://www.corona.co>

LÍNEAS DE ATENCIÓN AL CLIENTE

Colombia:
018000512030
Argentina:
0800 444 2935
Panamá:
(507) 800 0202

Ecuador:
1800001065
Costa Rica:
(506) 4001 4966
México:
001 8669705030

Venezuela:
0800 100 2573
República Dominicana:
1 888 751 2626
Bolivia:
800 10 0695

Guatemala:
(502) 1800 6240 109
Perú:
0800 54 124
Nicaragua:
(505) 2249 5521

Honduras (Tegucigalpa):
(504) 9767 0821
Honduras (San Pedro Sula):
(504) 9482 6710
Salvador:
(503) 2274 4620

postventa@incesastd.com